

PLANTA ARQUITECTONICA DIMENSIONADA ACTUAL

 GOBIERNO DE LA REPUBLICA DOMINICANA MEDIO AMBIENTE	PROYECTO: ALMACÉN PARA USO PROGRAMA NACIONAL DE PROTECCIÓN DE LA CAPA DE OZONO	UBICACIÓN: DIR. PROVINCIAL SAN CRISTÓBAL	FECHA: DICIEMBRE 2020	ESCALA: No escala
	CONTENIDO: PLANTA ARQUITECTONICA DIMENSIONADA ACTUAL	DISEÑO: Arq. Laura Oviedo Arq. Jhuliana Castillo Codia: 35220	PRESUPUESTO: Ing. Justo M. Castillo Codia: 14086	APROBADO POR: Ing. Maria Alexandra Mejía Codia: 20195

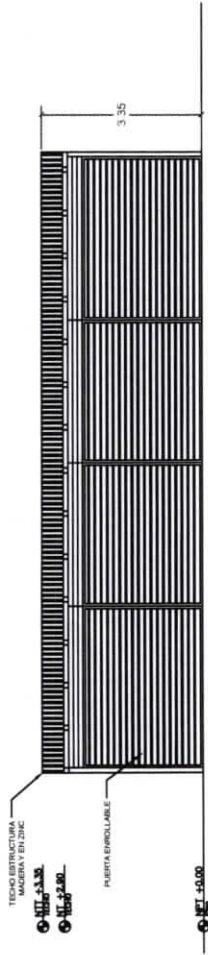



⊙ ELEVACION FRONTAL

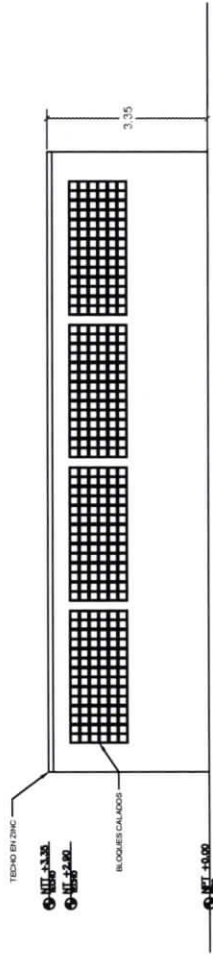

⊙ ELEVACION POSTERIOR

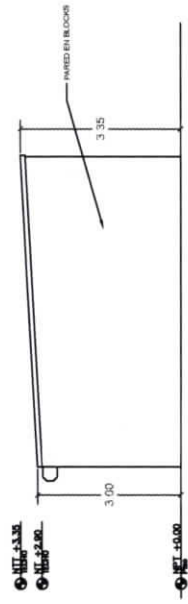

⊙ ELEVACION LATERAL DERECHA

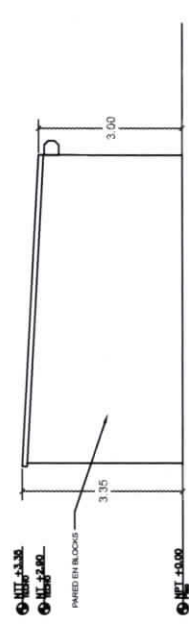

⊙ ELEVACION LATERAL IZQUIERDA

 <p>COMISIÓN DE LA REPÚBLICA DOMINICANA MEDIO AMBIENTE</p>	<p>MINISTERIO DE MEDIO AMBIENTE Y RECURSOS NATURALES</p> <p>DEPARTAMENTO DE INGENIERÍA Y ARQUITECTURA</p>		<p>PROYECTO: ALMACÉN PARA USO PROGRAMA NACIONAL DE PROTECCIÓN DE LA CAPA DE OZONO</p>	<p>UBICACIÓN: DIR. PROVINCIAL SAN CRISTÓBAL</p>	<p>FECHA: DICIEMBRE 2020</p>	<p>ESCALA: No escala</p>
	<p>CONTENIDO: ELEVACIONES ACTUALES</p>		<p>DISEÑO: Arq. Laura Oviedo Arq. Jhuliana Castillo</p>	<p>PREPUESTO: Ing. Justo M. Castillo Codia: 14006</p>	<p>APROBADO POR: Ing. Marina Alejandra Mejía Codia: 20195</p>	<p>No. DE DIBUJO 2/7</p>

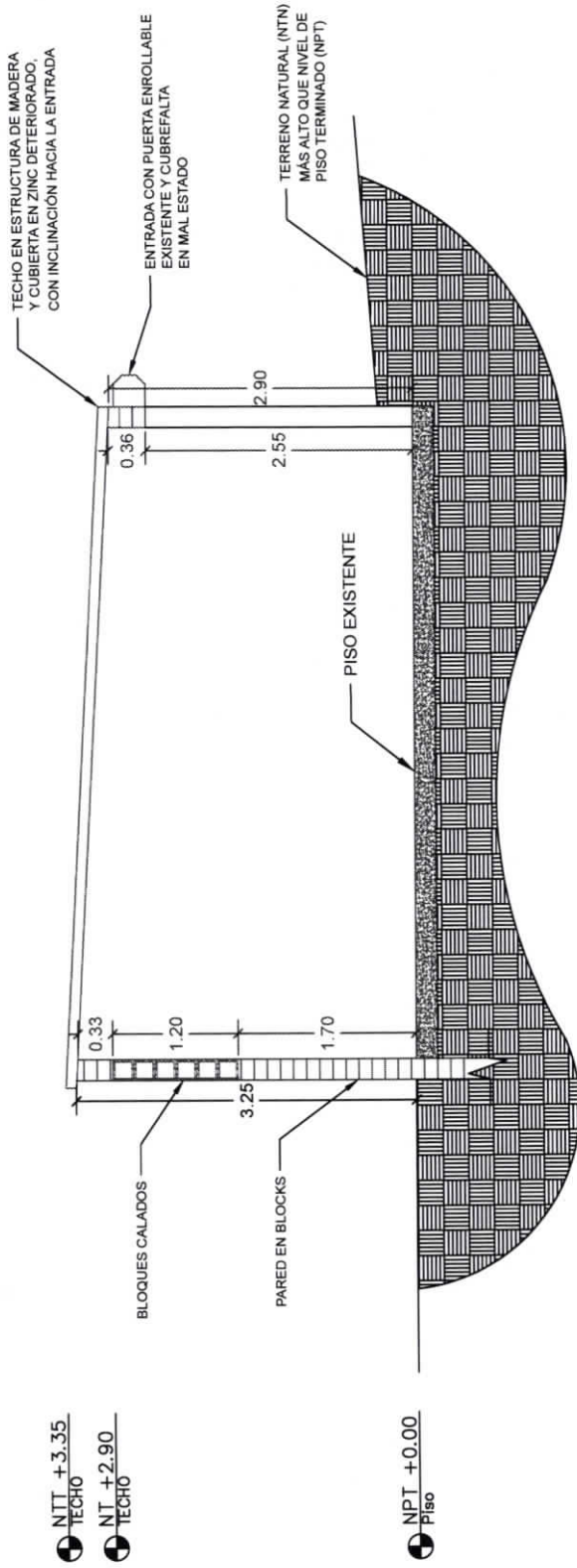

NTT +3.35
TECHO

NT +2.90
TECHO

NPT +0.00
Piso

LEYENDA

- ELEMENTOS NUEVOS
- ELEMENTOS EXISTENTES
- A DEMOLER/ELIMINAR

○ SECCION TRANSVERSAL ACTUAL

 <p>MINISTERIO DE MEDIO AMBIENTE Y RECURSOS NATURALES</p> <p>DEPARTAMENTO DE INGENIERÍA Y ARQUITECTURA</p>	<p>PROYECTO: ALMACÉN PARA USO PROGRAMA NACIONAL DE PROTECCIÓN DE LA CAPA DE OZONO</p> <p>CONTENIDO: SECCION ACTUAL</p>	<p>UBICACIÓN: DIR. PROVINCIAL SAN CRISTÓBAL</p> <p>DISEÑO: Arq. Laura Oviedo</p>	<p>FECHA: DICIEMBRE 2020</p> <p>PRESUPUESTO: Ing. Justo M. Castillo</p>	<p>ESCALA: No escala</p> <p>APROBADO POR: Ing. María Alejandra Mejía</p>
	<p>SECCION TRANSVERSAL ACTUAL</p>	<p>Arq. Jhuliana Castillo Codia: 35220</p>	<p>Codia: 20195</p>	<p>No. DE DIBUJO: 3/7</p>

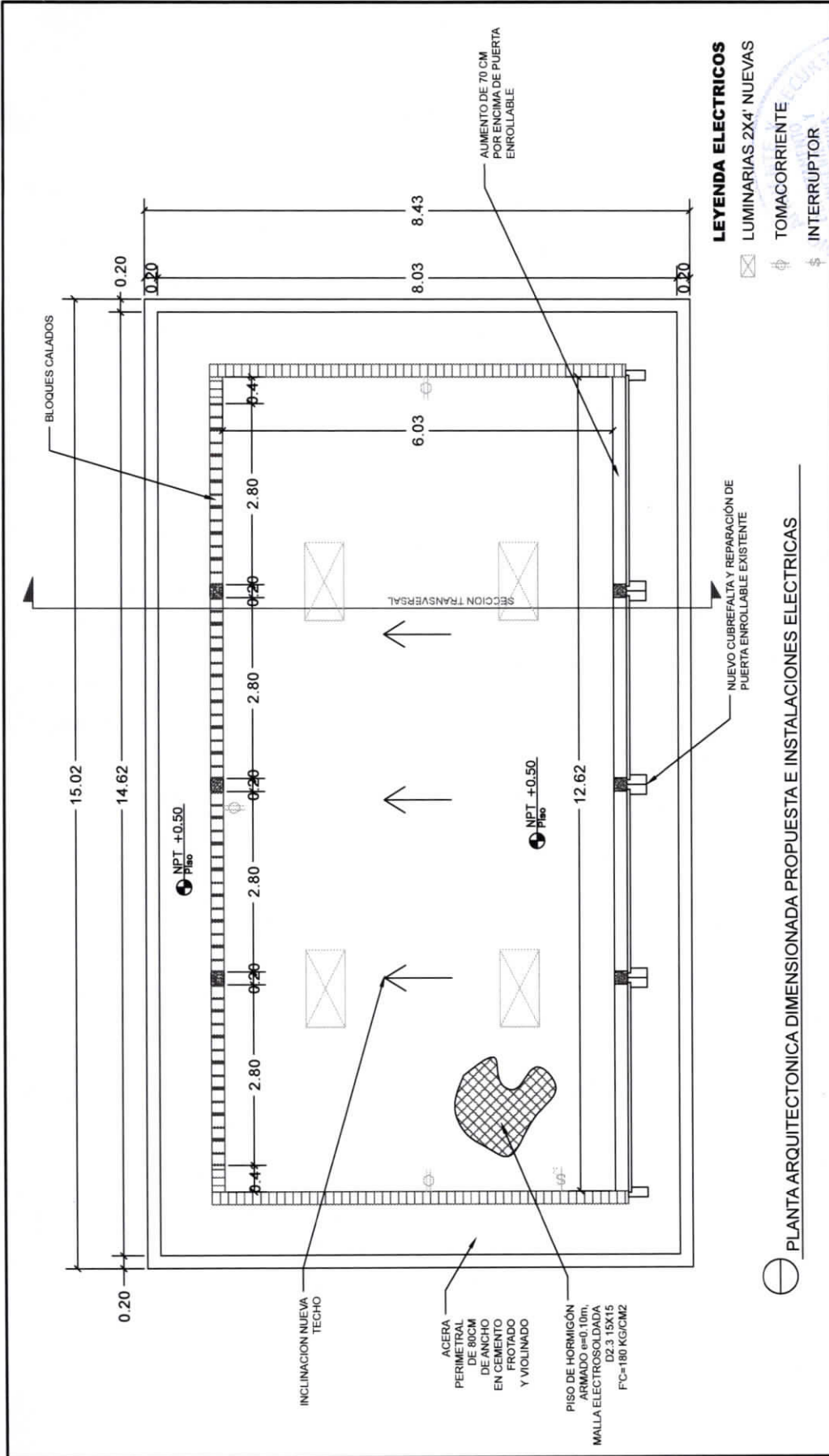

LEYENDA ELECTRICOS

- ☒ LUMINARIAS 2X4' NUEVAS
- ⊕ TOMACORRIENTE
- ⊕ INTERRUPTOR

PLANTA ARQUITECTONICA DIMENSIONADA PROPUESTA E INSTALACIONES ELECTRICAS

<p>MINISTERIO DE MEDIO AMBIENTE Y RECURSOS NATURALES</p> <p>DEPARTAMENTO DE INGENIERÍA Y ARQUITECTURA</p>	<p>PROYECTO: ALMACÉN PARA USO PROGRAMA NACIONAL DE PROTECCIÓN DE LA CAPA DE OZONO</p>	<p>UBICACIÓN: DIR. PROVINCIAL SAN CRISTÓBAL</p>	<p>FECHA: DICIEMBRE 2020</p> <p>ESCALA: No escala</p>	
	<p>CONTENIDO: PLANTA ARQ. DIMENSIONADA E INSTALACIONES ELECTRICAS</p>	<p>DISEÑO: Arq. Laura Oviedo</p>	<p>PRESUPUESTO: Ing. Justo M. Castillo</p>	<p>APROBADO POR: Ing. Maria Alexandra Mejia</p>
		<p>Arq. Jhuliana Castillo Codia: 35220</p>	<p>Codia: 20195</p>	<p>No. DE DIBUJO: 4/7</p>

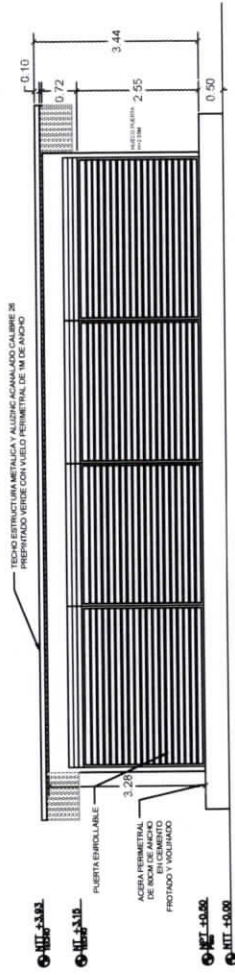

ELEVACION FRONTAL

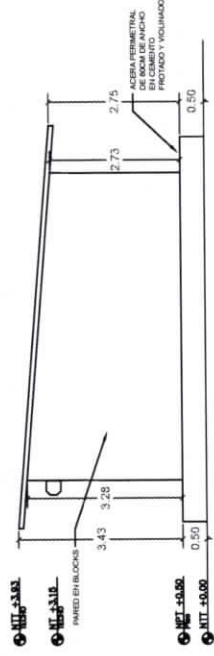

ELEVACION LATERAL DERECHA

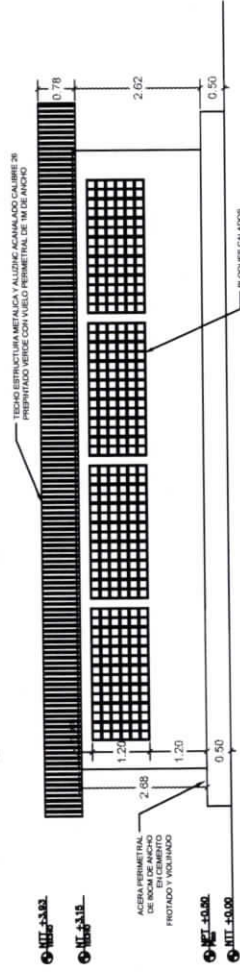

ELEVACION POSTERIOR

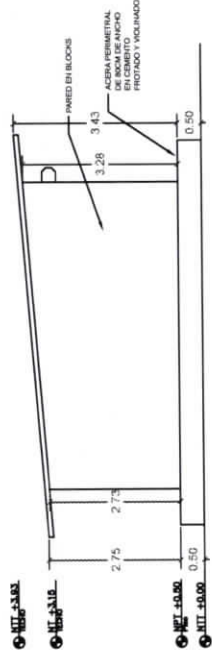

ELEVACION LATERAL IZQUIERDA

**MINISTERIO DE MEDIO AMBIENTE
Y RECURSOS NATURALES**
**DEPARTAMENTO DE INGENIERIA
Y ARQUITECTURA**



PROYECTO:
ALMACÉN PARA USO PROGRAMA NACIONAL
DE PROTECCIÓN DE LA CAPA DE OZONO

CONTENIDO:
ELEVACIONES PROPUESTAS

UBICACIÓN:
DIR. PROVINCIAL SAN CRISTÓBAL

DISEÑO:
Arq. Laura Oviedo
Arq. Jhuliana Castillo Codia: 35220

FECHA:
DICIEMBRE 2020

APROBADO POR:
Ing. María Alejandra Mejía
Codia: 20195

ESCALA:
No escala

No. DE DIBUJO
5



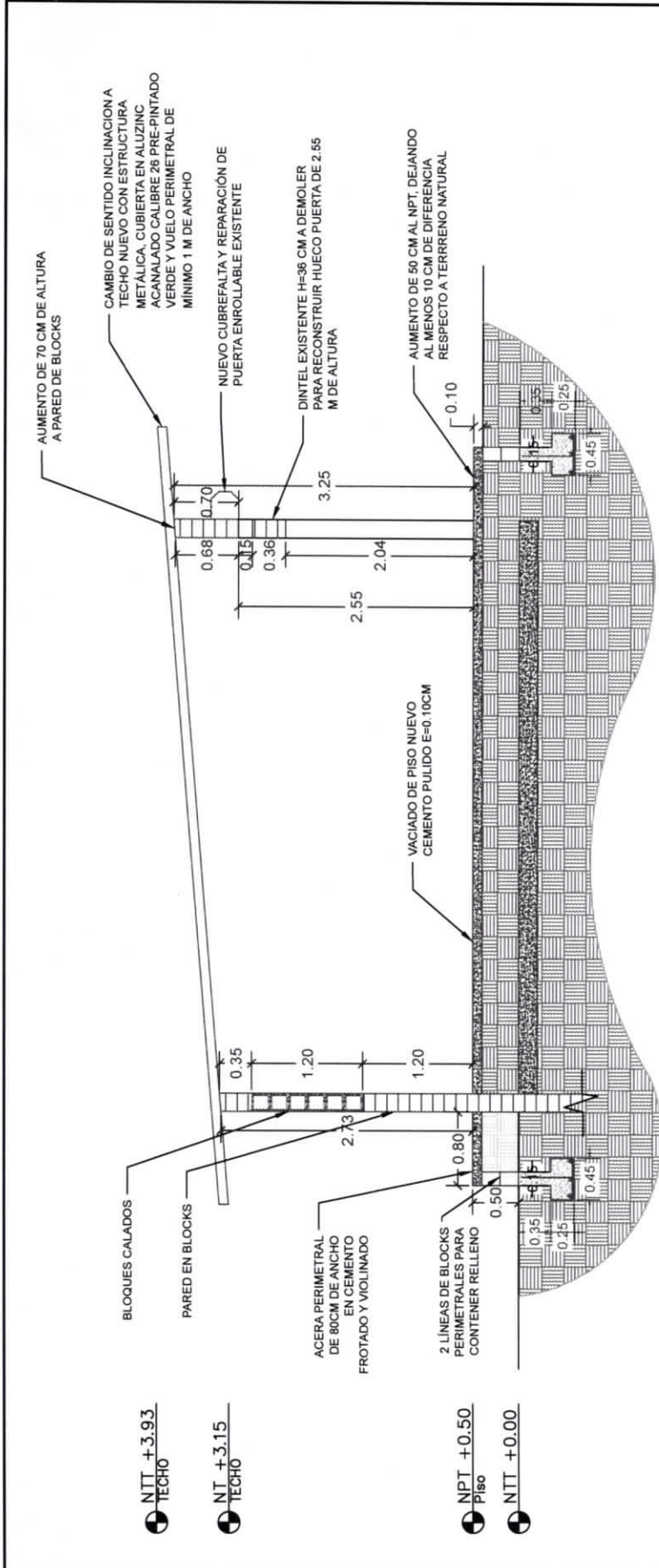

SECCION TRANSVERSAL PROPUESTA

LEYENDA

- ELEMENTOS NUEVOS
- ELEMENTOS EXISTENTES
- A DEMOLER/ELIMINAR

<p>MINISTERIO DE MEDIO AMBIENTE Y RECURSOS NATURALES DEPARTAMENTO DE INGENIERÍA Y ARQUITECTURA</p>	<p>PROYECTO: ALMACÉN PARA USO PROGRAMA NACIONAL DE PROTECCIÓN DE LA CAPA DE OZONO</p>	<p>UBICACIÓN: DIR. PROVINCIAL SAN CRISTÓBAL</p>	<p>FECHA: DICIEMBRE 2020</p>	<p>ESCALA: No escala</p>
	<p>CONTENIDO: SECCION PROPUESTA</p>	<p>DISEÑO: Arq. Laura Oviedo Arq. Jhulliana Castillo Codia: 35220</p>	<p>PRESUPUESTO: Ing. Justo M. Castillo Codia: 14006</p>	<p>APROBADO POR: Ing. María Alejandra Mejía Codia: 20195</p>

