

RESERVA NATURAL

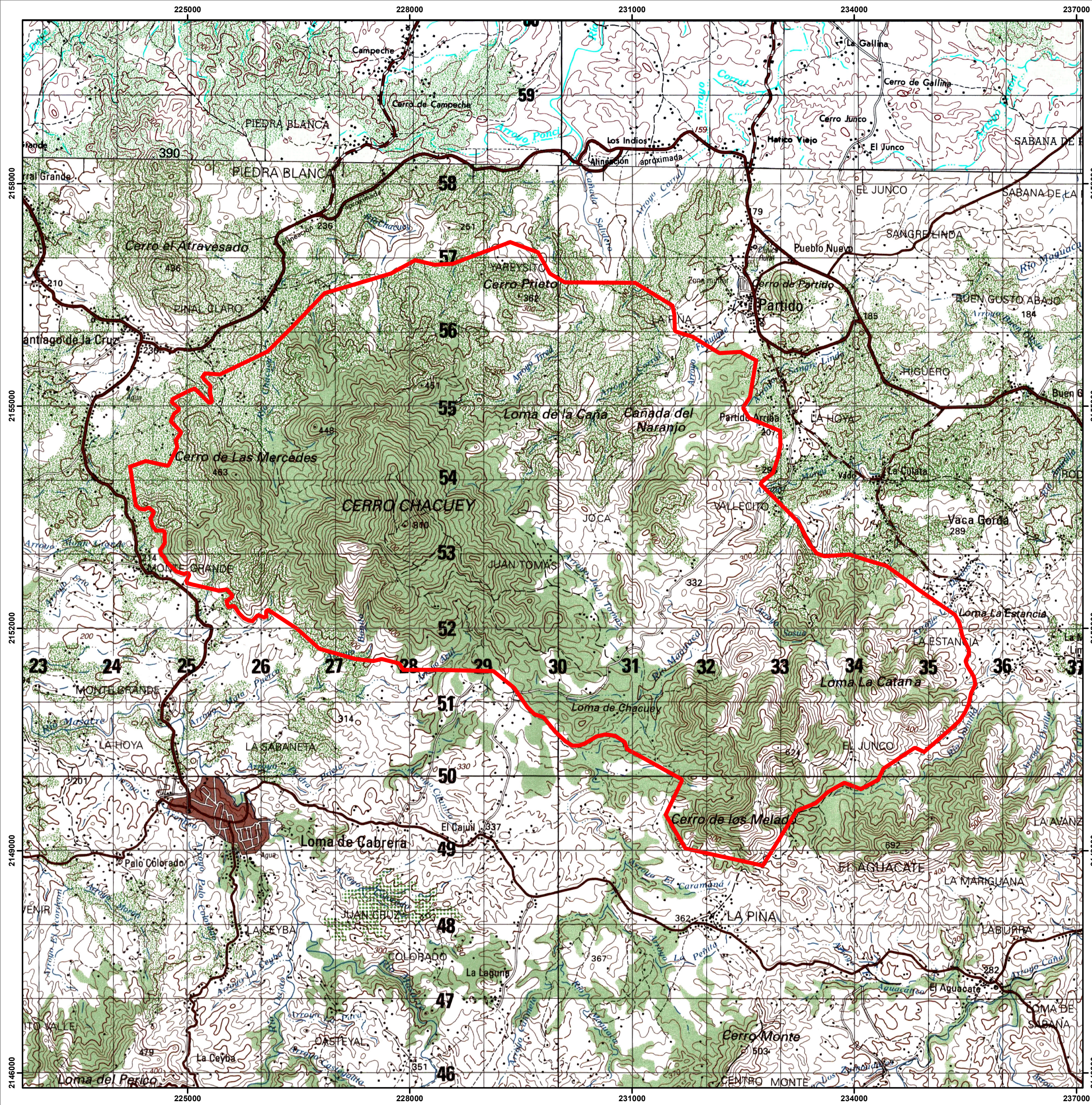

RESERVA FORESTAL CERRO CHACUEY

LEY 202-04

MINISTERIO DE MEDIO AMBIENTE Y RECURSOS NATURALES

Escala: 1:39,000

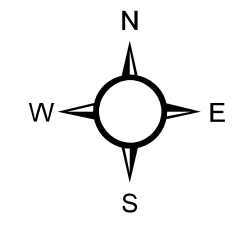

LEYENDA

 Límite del Área 51.89 KM²

SIMBOLOGÍA

 Ríos y Arroyos	 Carretera Pavimentada Transitable Todo el Año
 Límite Internacional	 Carretera no Pavimentada Transitable por Todo Tipo de Vehículo
	 Carretera no Pavimentada Transitable en Tiempo Seco (Vehículo Todo Terreno)



Edición: Noviembre, 2022
Fuente: Ministerio de Medio Ambiente y Recursos Naturales.