ÁREA DE PROTECCIÓN ESTRICTA

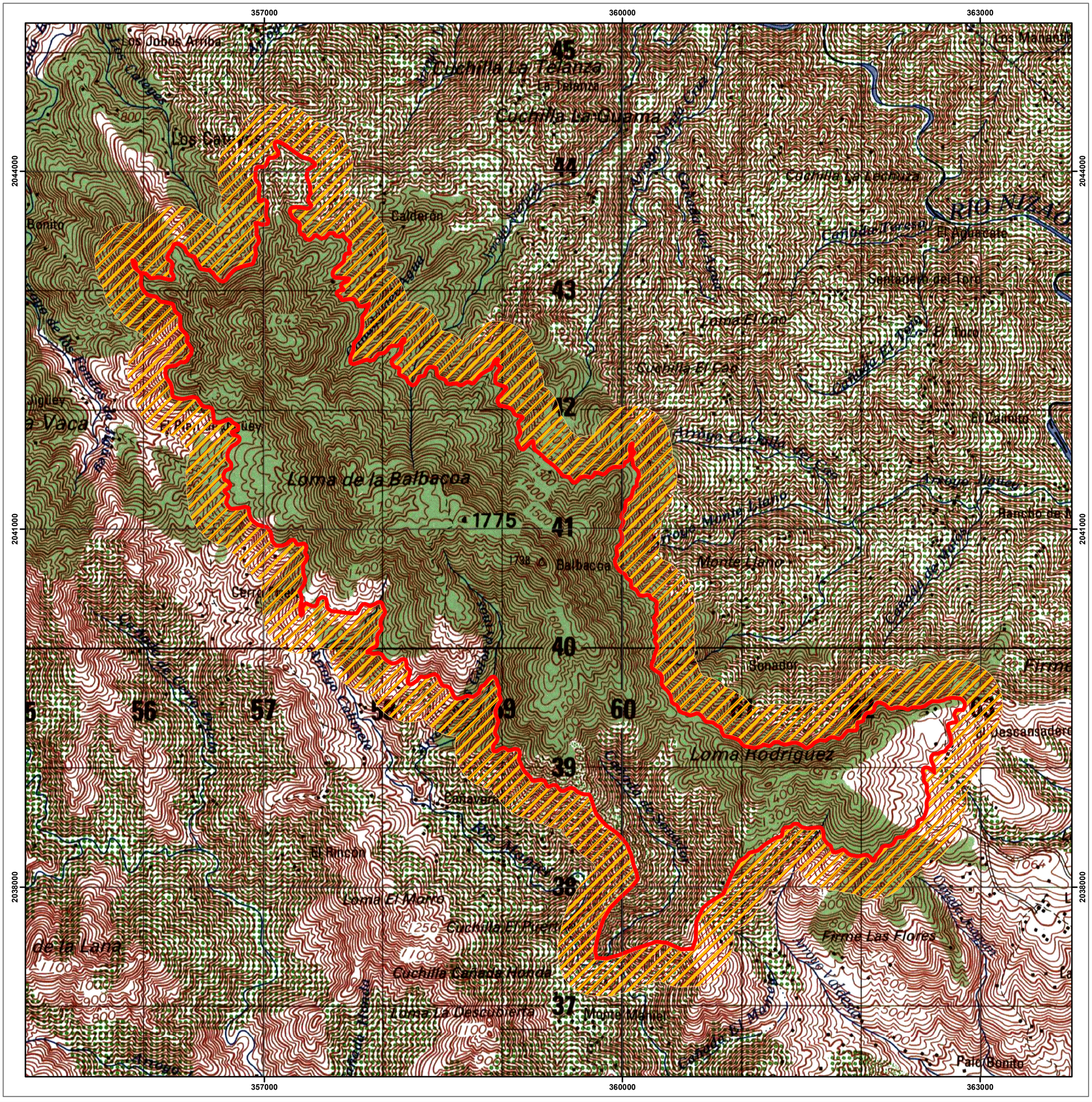

GOBIERNO DE LA REPÚBLICA DOMINICANA
MEDIO AMBIENTE

RESERVA CIENTIFICA LOMA BARBACOA

LEY 202-04

MINISTERIO DE MEDIO AMBIENTE Y RECURSOS NATURALES

Escala: 1:23,900

N
W E
S

LEYENDA

- Límite del Área 13.71 KM²
- Area de Amortiguamiento (300 Mts.)

SIMBOLOGÍA

- Ríos y Arroyos
- Límite Internacional
- Carretera Pavimentada Transitable Todo el Año
- Carretera no Pavimentada Transitable por Todo Tipo de Vehículo
- Carretera no Pavimentada Transitable en Tiempo Seco (Vehículo Todo Terreno)

Edición: Noviembre, 2022
Fuente: Ministerio de Medio Ambiente y Recursos Naturales.