

# PARQUE NACIONAL



## PARQUE NACIONAL LA HISPANIOLA

DECRETO 571-09

MINISTERIO DE MEDIO AMBIENTE Y RECURSOS NATURALES

Escala: 1:49,100

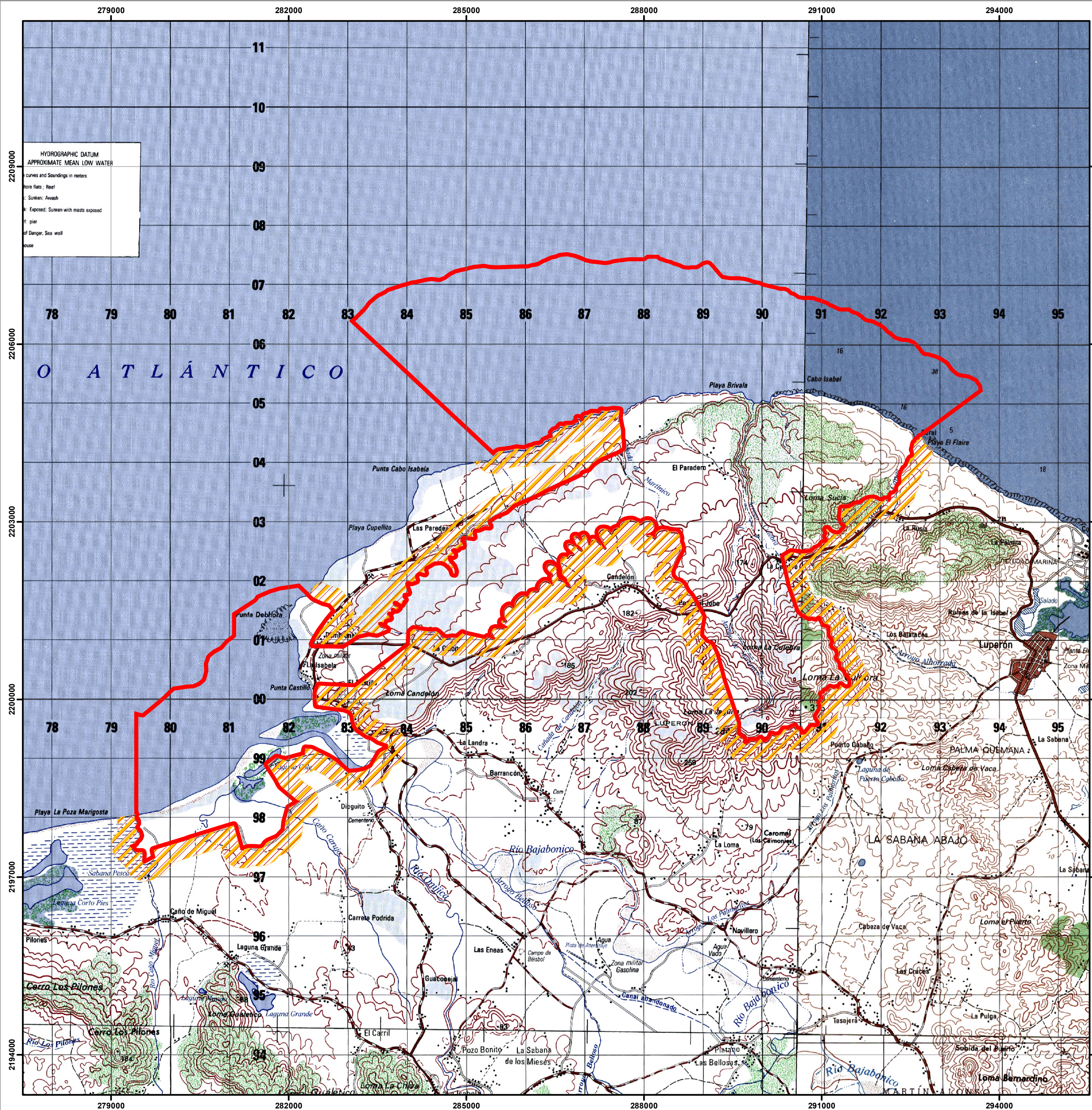

**HYDROGRAPHIC DATUM**  
APPROXIMATE MEAN LOW WATER

curves and Soundings in meters  
 -> None flats : Reef  
 -> Surken: Avash  
 -> Exposed: Surken with masts exposed  
 -> pier  
 -> of Danger, Sea wall  
 -> sea

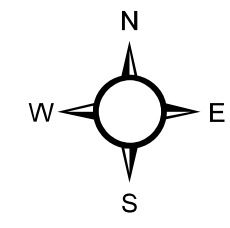

**LEYENDA**

- Límite del Área 54.77 KM<sup>2</sup>
- Area de Amortiguamiento (300 Mts.)

**SIMBOLOGÍA**

- Ríos y Arroyos
- Carretera Pavimentada Transitable Todo el Año
- Límite Internacional
- Carretera no Pavimentada Transitable por Todo Tipo de Vehículo
- Carretera no Pavimentada Transitable en Tiempo Seco (Vehículo Todo Terreno)



Edición: Noviembre, 2022  
Fuente: Ministerio de Medio Ambiente y Recursos Naturales.