

PARQUE NACIONAL

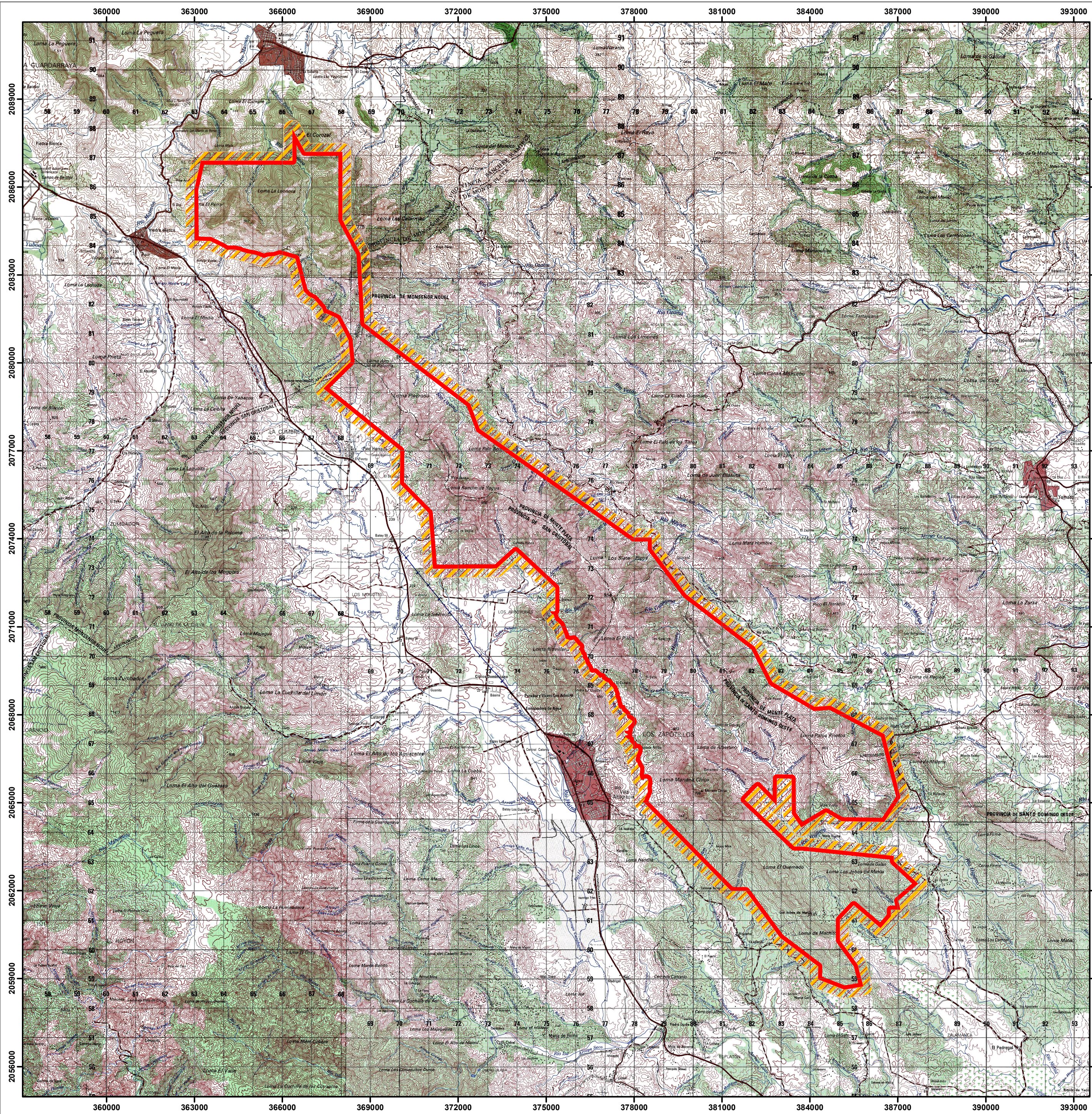

PARQUE NACIONAL LOMA LOS SIETE PICOS



DECRETO 797-21

MINISTERIO DE MEDIO AMBIENTE
Y RECURSOS NATURALES

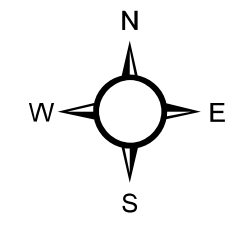



Escala: 1:99,200



LEYENDA

-  Límite del Área 136.3 KM²
-  Area de Amortiguamiento (300 Mts.)

SIMBOLOGÍA

-  Ríos y Arroyos
-  Carretera Pavimentada Transitable Todo el Año
-  Límite Internacional
-  Carretera no Pavimentada Transitable por Todo Tipo de Vehículo
-  Carretera no Pavimentada Transitable en Tiempo Seco (Vehículo Todo Terreno)



Edición: Noviembre, 2022
Fuente: Ministerio de Medio Ambiente y Recursos Naturales.