

PARQUE NACIONAL

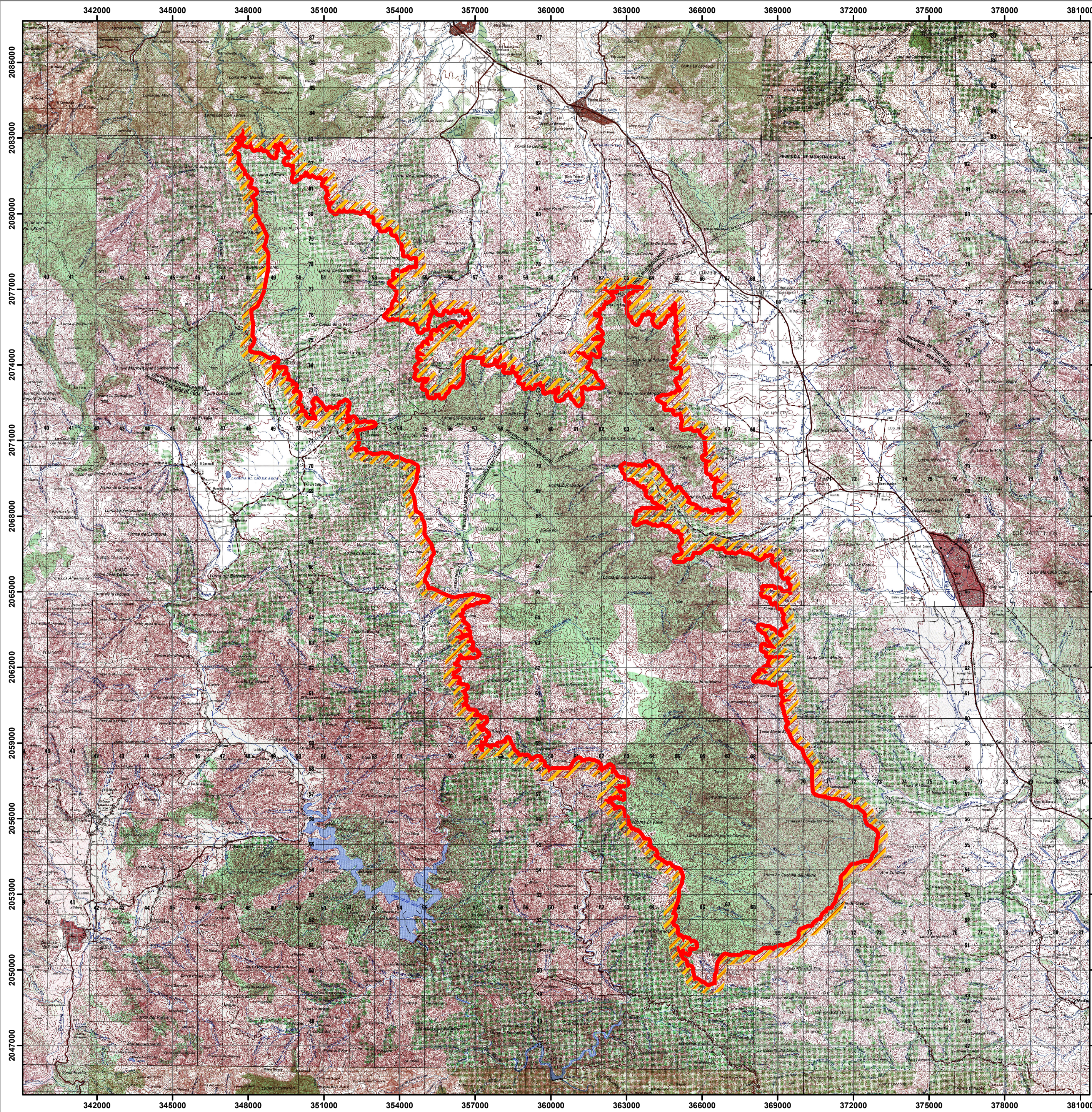

PARQUE NACIONAL MONTAÑA LA HUMEADORA

LEY 202-04

MINISTERIO DE MEDIO AMBIENTE
Y RECURSOS NATURALES

Escala: 1:115,300

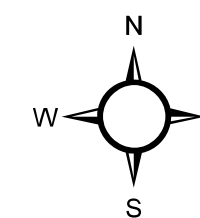

LEYENDA

- Límite del Área 305.41 KM²
- Área de Amortiguamiento (300 Mts.)

SIMBOLOGÍA

- Ríos y Arroyos
- Carretera Pavimentada Transitible Todo el Año
- Límite Internacional
- Carretera no Pavimentada Transitible por Todo Tipo de Vehículo
- Carretera no Pavimentada Transitible en Tiempo Seco (Vehículo Todo Terreno)



Edición: Noviembre, 2022
Fuente: Ministerio de Medio Ambiente y Recursos Naturales.