

MONUMENTO NATURAL

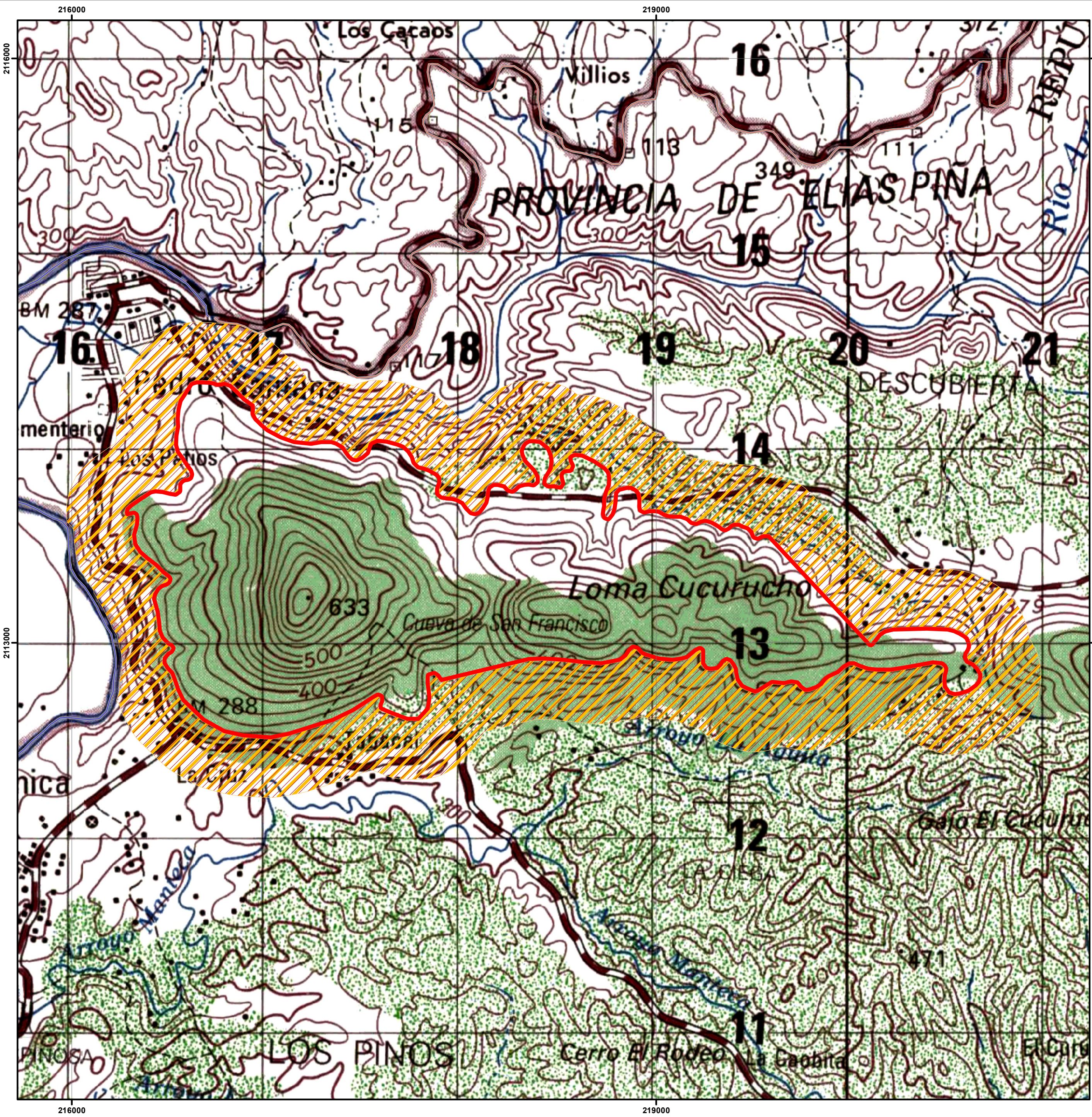

MONUMENTO NATURAL
CERRO DE SAN FRANCISCO

LEY 202-04

MINISTERIO DE MEDIO AMBIENTE
Y RECURSOS NATURALES

Escala: 1:15,000

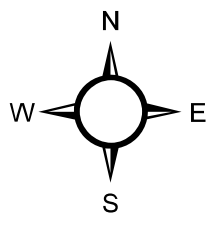

LEYENDA

- Límite del Área 4.02 KM²
- Area de Amortiguamiento (300 Mts.)

SIMBOLOGÍA

- Ríos y Arroyos
- Carretera Pavimentada Transitable Todo el Año
- Carretera no Pavimentada Transitable por Todo Tipo de Vehículo
- Carretera no Pavimentada Transitable en Tiempo Seco (Vehículo Todo Terreno)
- Límite Internacional

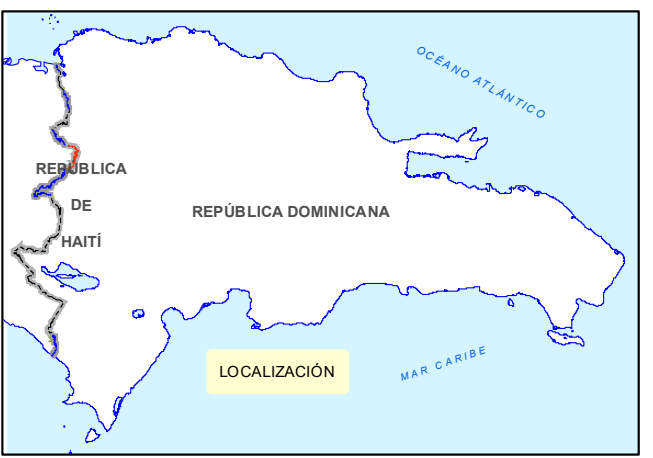

Edición: Noviembre, 2022
Fuente: Ministerio de Medio Ambiente y Recursos Naturales.