

MONUMENTO NATURAL

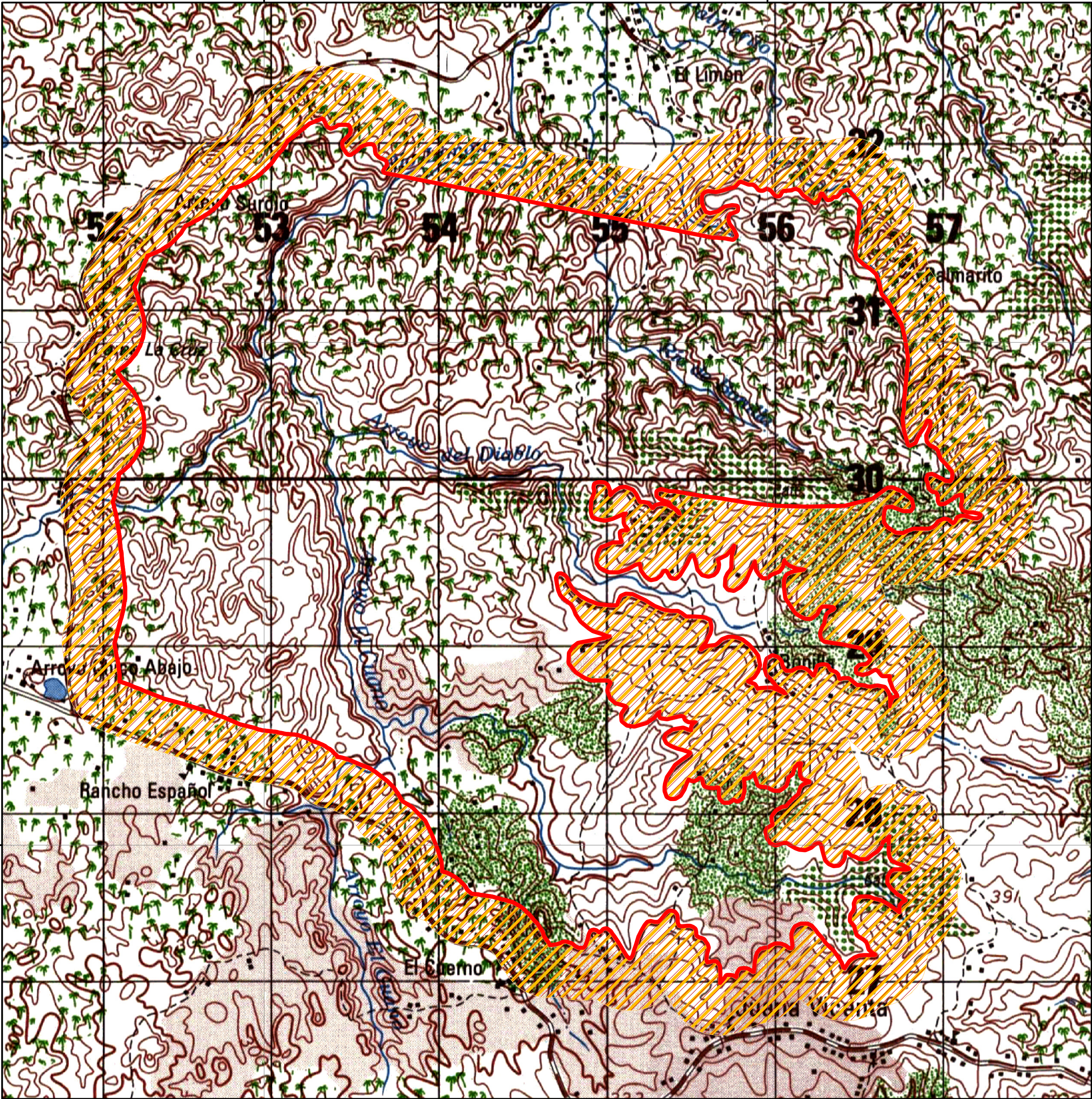

MONUMENTO NATURAL SALTO EL LIMÓN

LEY 202-04

MINISTERIO DE MEDIO AMBIENTE
Y RECURSOS NATURALES

Escala: 1:17.700

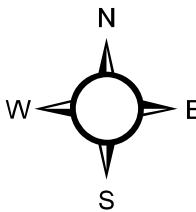

LEYENDA

- Límite del Área 16.47 KM²
- Área de Amortiguamiento (300 Mts.)

SIMBOLOGÍA

- Ríos y Arroyos
- Carretera Pavimentada Transitable Todo el Año
- Límite Internacional
- Carretera no Pavimentada Transitable por Todo Tipo de Vehículo
- Carretera no Pavimentada Transitable en Tiempo Seco (Vehículo Todo Terreno)



Edición: Noviembre, 2022
Fuente: Ministerio de Medio Ambiente y Recursos Naturales.