

MONUMENTO NATURAL

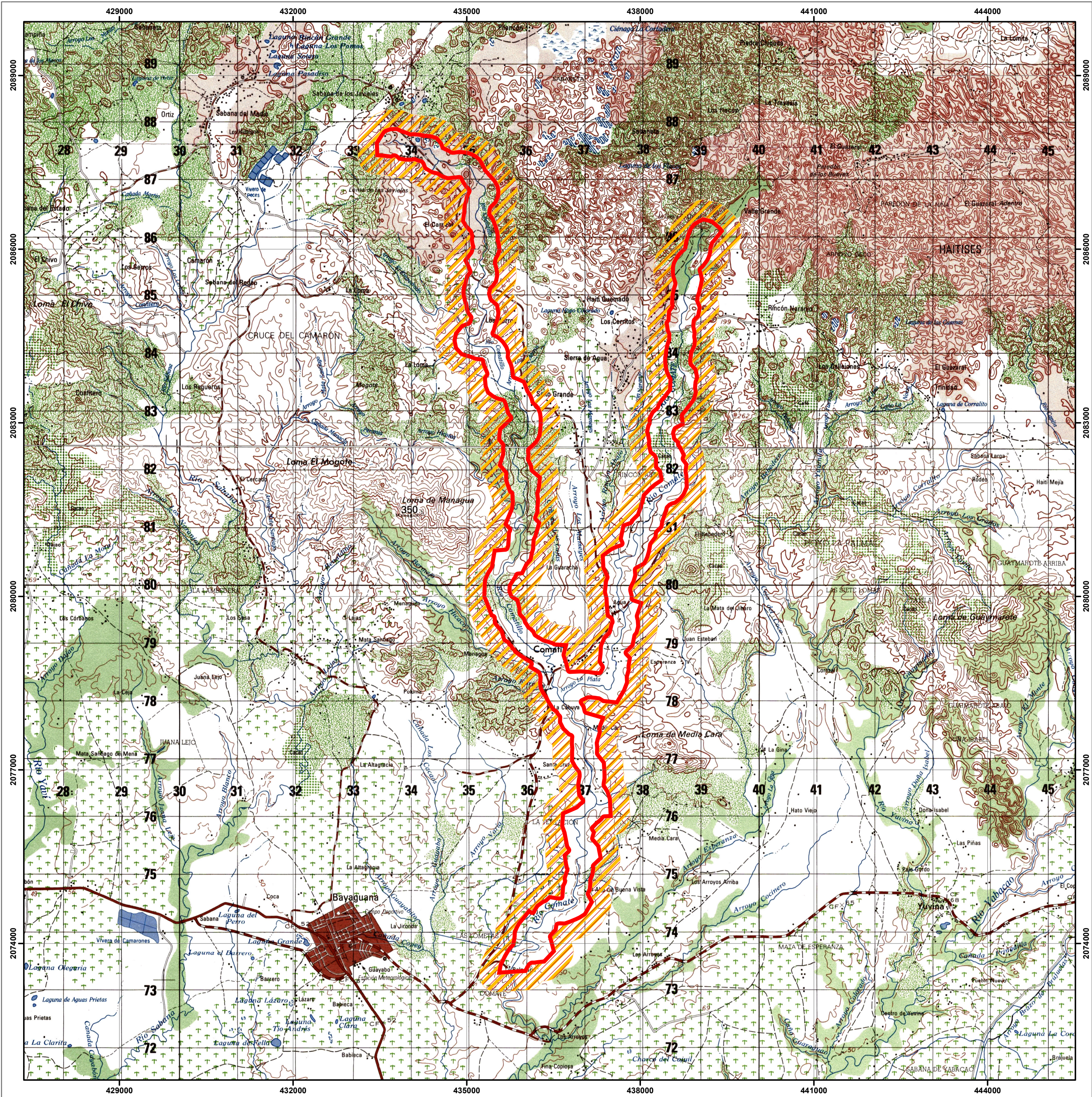

MONUMENTO NATURAL SALTO GRANDE

DEC.571-09

MINISTERIO DE MEDIO AMBIENTE
Y RECURSOS NATURALES

Escala: 1:49,500

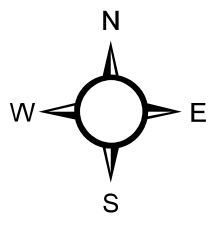

LEYENDA

- Límite del Área 14.76 KM²
- Area de Amortiguamiento (300 Mts.)

SIMBOLOGÍA

- Ríos y Arroyos
- Carretera Pavimentada Transitable Todo el Año
- Carretera no Pavimentada Transitable por Todo Tipo de Vehículo
- Carretera no Pavimentada Transitable en Tiempo Seco (Vehículo Todo Terreno)
- Límite Internacional

