

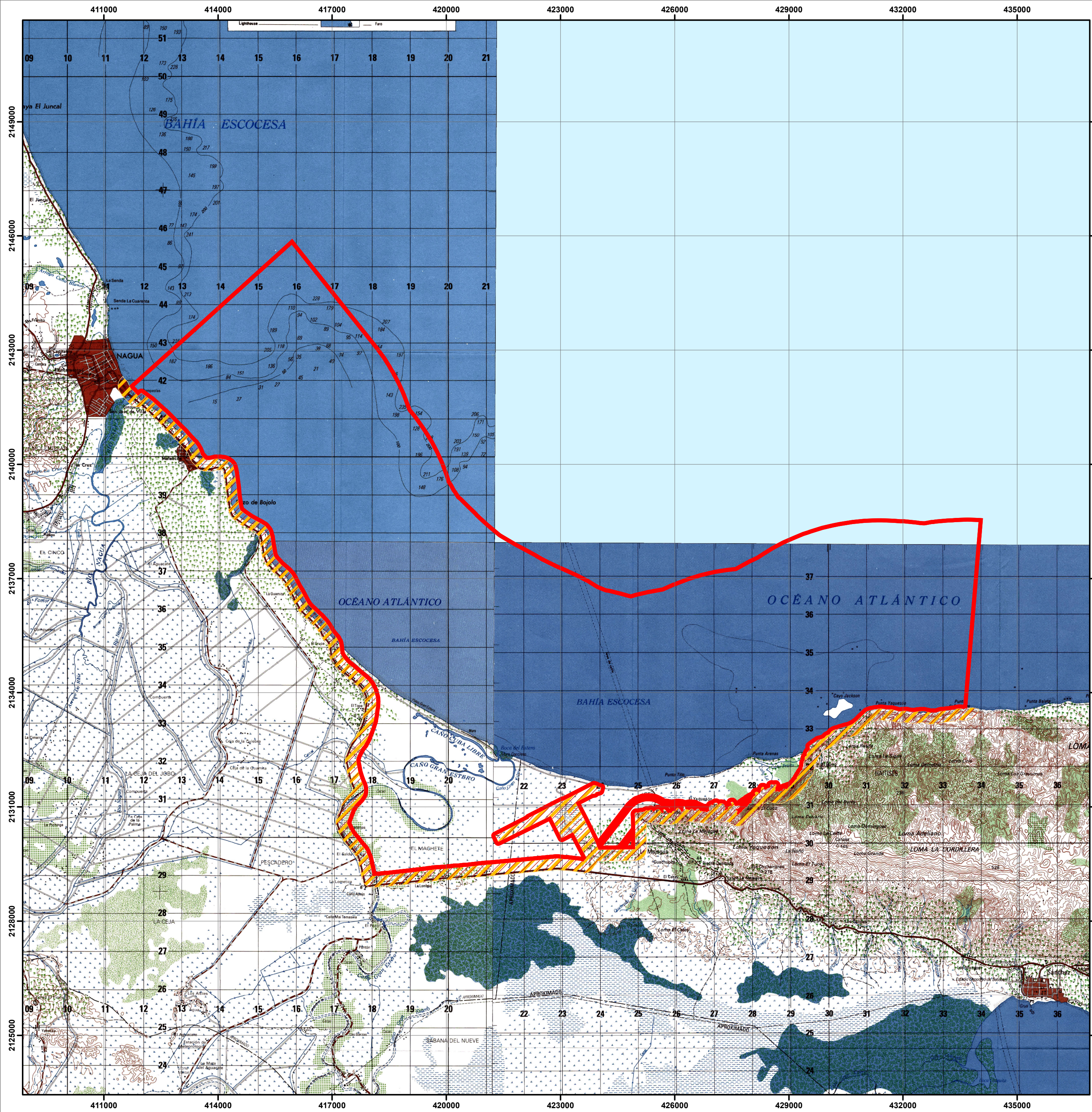

ÁREA DE MANEJO DE HÁBITAT/ESPECIES

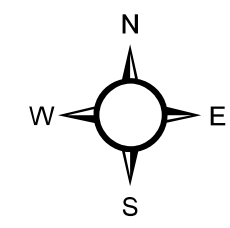







GOBIERNO DE LA REPÚBLICA DOMINICANA
MEDIO AMBIENTE
REFUGIO DE VIDA SILVESTRE GRAN ESTERO
 DEC.571-09
 MINISTERIO DE MEDIO AMBIENTE Y RECURSOS NATURALES Escala: 1:76,400

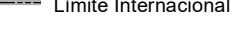

LEYENDA

 Límite del Área 151.29 KM²
 Area de Amortiguamiento (300 Mts.)

SIMBOLOGÍA

 Ríos y Arroyos
 Carretera Pavimentada Transitable Todo el Año
 Límite Internacional
 Carretera no Pavimentada Transitable por Todo Tipo de Vehículo
 Carretera no Pavimentada Transitable en Tiempo Seco (Vehículo Todo Terreno)



Edición: Mayo, 2024
Fuente: Ministerio de Medio Ambiente y Recursos Naturales.