

1- 5 87- 46 W	4.00	m.
N 88- 50 W	73.90	"
N 89- 45 W	73.25	"
S 89- 52 W	107.27	"
N 05- 41 E	27.00	"
N 05- 32 W	129.75	"
N 11- 07 E	25.00	"
N 19- 16 E	31.10	"
N 08- 49 E	41.80	"
N 01- 39 W	25.38	"
N 88- 27 E	84.15	"
S 68- 25 E	80.00	"
S 27- 02 E	27.68	"
S 01- 47 E	23.32	"
S 13- 04 W	78.50	"
S 67- 54 E	12.00	"
S 00- 33 E	18.50	"
N 60- 21 E	67.28	"
S 05- 12 E	28.00	"
20- 509- 13 W	83.17	"

REPUBLICA DOMINICANA
MENSURA CATASTRAL

PARCELA No. 12- A MANZANA No.
SOLAR No. 19 DEL DISTRITO NACIONAL
D.C. No. 19 DEL DISTRITO NACIONAL
SECCION: YAGUAZA LUGAR: SABANA GRANDE
PROVINCIA DE: DISTRITO NACIONAL
ANTIGUO D. C. No. 4 DEL MUNICIPIO VILLA NELLA
PRIORIDAD DE FECHA
RECLAMANTE:
PROPIEDAD DE JUAN PLO BRAZOBAN
RESOLUCION DE FECHA: 13 DE DIC. 1982
AREA: 0544.65 Ha. 98666. ESCALA: 1:2000
FECHA: 3 de DIC. E. 1982 APROBADO

Director General de Catastro
Escuela de Ingenieros de Topografía y Fotogrametría
Escuela de Ingenieros de Geodesia y Geomatica

PARCELA No. 9

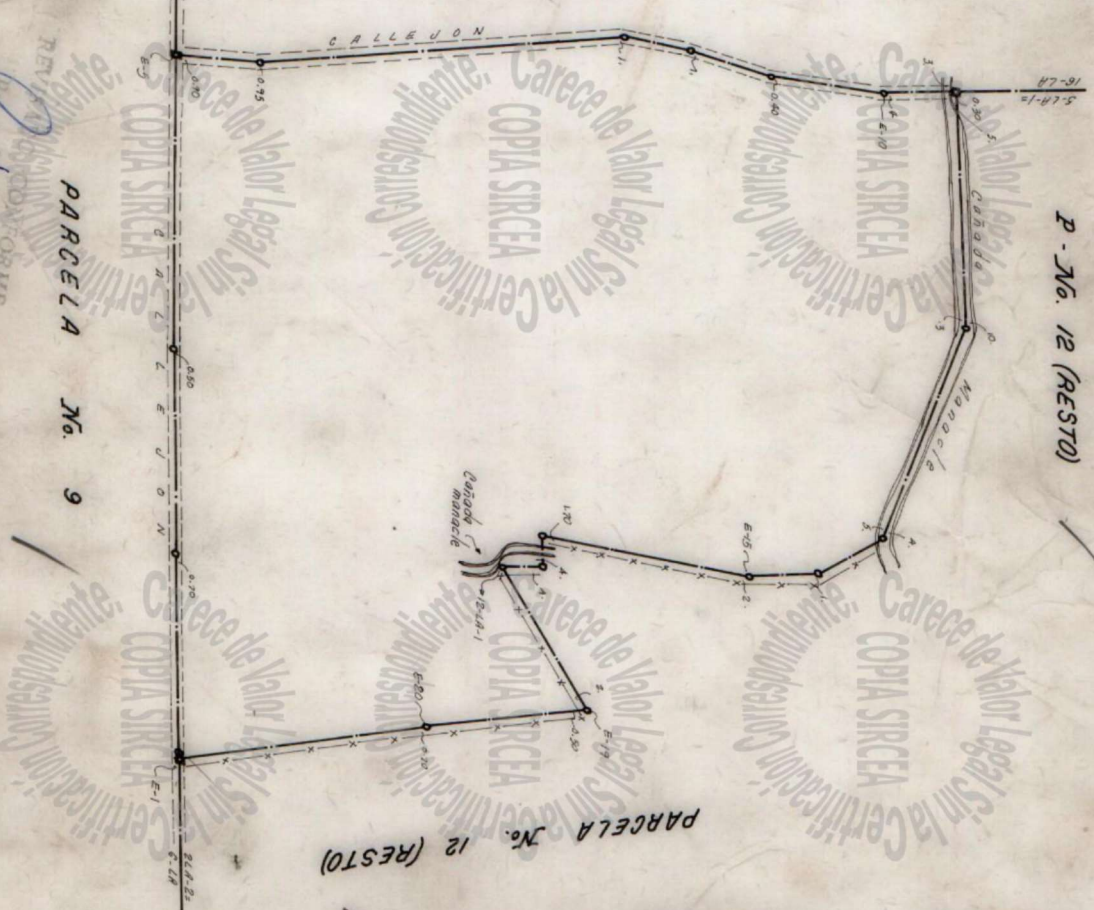

P. No. 12 (RESTO)

PARCELA No. 12 (RESTO)

PARCELA No. 9

CHEQUEADO

G-303-D

